



**Missione equità:  
chi meno inquina, meno paga**

**AOSTA**

**Capitale dell'Ambiente**

**EcoCalendario**

**2024**

**Contiene  
aggiornamenti  
importanti**



# Missione equità: chi meno inquina, meno paga

Care concittadine, cari concittadini

Il 2024 sarà un anno di numerosi e sostanziali cambiamenti in tema di gestione dei rifiuti che vedrà l'introduzione di:

- **innovazioni organizzative** tali da permettere di migliorare sempre di più la raccolta differenziata, consentendo il recupero e il riciclo di materie prime che non possono più essere buttate in discarica;
- **innovazioni tecnologiche** capaci di calcolare, per ciascuna utenza, la parte variabile della tassa rifiuti in base a quanto rifiuto urbano residuo NON RICICLABILE sarà conferito.

Per consentire tutto ciò, a partire dall'autunno 2023 è iniziata la **sostituzione dei cassonetti e dei mastelli che avranno le nuove colorazioni** coerenti con la norma europea UNI.

Entro la primavera del 2024, tale operazione si concluderà e, contestualmente, prenderà avvio il nuovo sistema di raccolta dei rifiuti.

Siamo consapevoli che questi cambiamenti richiederanno una maggiore attenzione nel conferimento dei rifiuti: le abitudini consolidate nel tempo sono difficili da modificare, ma siamo convinti, in questo caso, dei vantaggi sia individuali che collettivi di cui l'innovazione è portatrice.

Vi invitiamo dunque a **collaborare attivamente, seguendo le indicazioni ricevute** per il ritiro o la sostituzione delle attrezzature necessarie all'avvio dei nuovi servizi.

Voi sapete che la maturità di un popolo si misura anche dal rispetto e dalla tutela dell'ambiente in cui vive: la raccolta differenziata non è solo un obbligo di legge, ma è espressione di civiltà e, a partire dal 2024, un modo per risparmiare perché, da quel momento, chi meno inquina, meno paga.

Tutti gli aggiornamenti in merito alle diverse fasi della sostituzione dei contenitori sono disponibili sul sito [www.quendoz.it](http://www.quendoz.it) così come tutte le altre informazioni di dettaglio sul processo di cambiamento imminente ma, per illustrare nel dettaglio attraverso un contatto diretto con ciascuno di voi le novità del servizio di raccolta, abbiamo organizzato degli **incontri pubblici aperti ai cittadini e alle imprese**:

## INCONTRI PUBBLICI

- VENERDÌ 9 FEBBRAIO, ore 20.30 presso la Biblioteca comunale Ida Desandrè in V.le Europa
- VENERDÌ 16 FEBBRAIO, ore 20.30 presso la Cittadella dei giovani
- VENERDÌ 23 FEBBRAIO, ore 20.30 la sede dei vigili del fuoco volontari, in loc. Pléod

Il Sindaco  
**Gianni Nuti**

l'Assessore all'Ambiente  
**Loris Sartore**

# Facciamo tutti, sempre, al meglio la differenziata!

## Consigli e regole:



- ▶ **Kit singolo?**  
Esponi il contenitore del rifiuto urbano residuo SOLO se pieno.



- ▶ **In condominio con più di 10 utenze domestiche e in Centro?**  
Conferisci il rifiuto in sacchi di volume pari a 35 litri circa, utilizzando l'Ecotessera per aprire i nuovi contenitori informatizzati.



- ▶ **Troppi rifiuti?**  
Presta più attenzione alla raccolta differenziata e minimizza gli acquisti di oggetti usa e getta non riciclabili, non riparabili.



- ▶ **Dubbi sui servizi?**  
Scarica l'App "Sigma Aosta" o consulta il sito [quendoz.it](http://quendoz.it)

# Come funziona l'APP Sigma Aosta



- ▶ Scarica dall'App Store l'app SIGMA Aosta per Android o Ios



- ▶ Registrati e rimani sempre aggiornato in tempo reale sui servizi di raccolta. Per accedere all'area riservata dell'APP è necessario inserire le proprie credenziali, che trovi sull'ultima bolletta TARI, oppure chiedendo al personale dell'Isola Ecologica, oppure inviando una richiesta via e-mail a [direzione@quendoz.it](mailto:direzione@quendoz.it).



- ▶ Ricorda con Sigma Aosta puoi:
  - Aprire il contenitore condominiale informatizzato del rifiuto urbano residuo (indifferenziato).
  - Aprire, per chi risiede in Centro storico, i contenitori ad accesso controllato (PTR).
  - Consultare il calendario dei giorni di raccolta.
  - Ecocentri Comunali: verificare orari, rifiuti conferibili, modalità di accesso con tessera o app Sigma Aosta.
  - Vocabolario rifiuti: tutte le novità sulle modalità per fare correttamente la raccolta differenziata.
  - Tenere sotto controllo i tuoi conferimenti.
  - Ricevere le news.



# L'importanza della qualità nella raccolta differenziata



Gli errori di conferimento producono costi aggiuntivi per tutta la collettività e rendono più difficile il riciclo in quanto sono presenti frazioni estranee.

**Separare bene permette di trasformare i rifiuti in nuovi prodotti**, fai al meglio la raccolta differenziata!

## Hai qualche dubbio su dove conferire un rifiuto?

Cerca il rifiuto nel vocabolario della raccolta differenziata sul sito [www.quendoz.it/informazioni/eco-consigli/vocabolario-differenziata](http://www.quendoz.it/informazioni/eco-consigli/vocabolario-differenziata) oppure sulla **AppSigma AO** e leggi dove va conferito.

Se non trovi quello che cerchi, invia una mail a [direzione@quendoz.it](mailto:direzione@quendoz.it) provvederemo ad aggiungere il rifiuto mancante nell'elenco.

## Novità!

- Il **multimateriale** è dedicato esclusivamente alla raccolta di **imballaggi in plastica** oltre a piccoli oggetti in metallo (oggetti in plastica e gomma devono essere conferiti nel contenitore del rifiuto urbano residuo o al Centro di raccolta, nel contenitore della plastica dura).
- I **rifiuti tessili** vanno riciclati conferendoli nei cassonetti blu presenti in varie zone della città e presso gli Ecocentri Comunali.

## Nota bene

Sono disponibili le **dotazioni annuali di sacchetti per la raccolta dell'organico** all'Ecocentro di Via Caduti del Lavoro 11. Presentarsi in orario di apertura con l'Eco-Tessera.



# Stradario per la raccolta porta a porta

suddiviso in via, zona di raccolta e numeri civici

**Importante:** verificate con attenzione la zona relativa al vostro indirizzo ed il relativo calendario di raccolta. La zona del Centro Storico con sistema di conferimento presso i Punti Tecnologici di Raccolta, è indicata con la sigla PTR.

Via **ABBÉ CHANOUX B ZTL** tutta la via

Via **ABBÉ GORRET B Centro** tutta la via

Via **ABBÉ HENRY B Centro** tutta la via

Via **ABBÉ TREVES B Centro** tutta la via

Piazza **ACADEMIE DE SAINT ANSELME A Centro**  
tutta la piazza

Via **ADAMELLO C2** tutta la via

Via **ALESSI (COL.) C3** tutta la via

Via **ANFITEATRO A ZTL** tutta la via

Via **ANTICA VETRERIA A ZTL** tutta la via

Via **ARCHET (DE L') A Centro** tutta la via

Via **ARCHIBUGIO C4** tutta la via

Piazza **ARCO D'AUGUSTO C6** numeri pari

Piazza **ARCO D'AUGUSTO PTR** civ. 1a, 3, 5, 9, 11, 13, 13a

Fraz. **ARPUILLES F3** tutta la frazione

Fraz. **ARPUILLES - CAPOLUOGO F3** tutta la frazione

Via **ARTANAVAZ C4** tutta la via

Via **AUBERT E. PTR** tutta la via

Via **AVONDO V. C6** tutta la via

Via **BAILLAGE PTR** dal n. 1 al n. 9

Via **BAILLAGE A Centro** il resto della via

Corso **BATTAGLIONE AOSTA C4** tutta la via tranne  
il controviale da via Elter a via Monte Grivola

Corso **BATTAGLIONE AOSTA C3** tutto il controviale  
da via Elter a via Monte Grivola

Piazza **BATTAGLIONE CERVINO C7** tutta la piazza

Via **BATTISTI C. C2** tutta la via

Via **BEAUREGARD (DE) F13** tutta la via

Via **BERTHET A. C7** tutta la via

Via **BETULLE PRECOLL. A** da Sarailon a La Rochère

Via **BETULLE PRECOLL. B** Da La Rochère a Chabloz

Via **BIBIAN (DE) PRECOLL. A 2; 8**

Via **BICH E. C2** tutta la via

Via **BINEL L. I1** tutta la via

Regione **BORGNALLE I2** tutti i civici fino al 35

Via **BORNYLON B.P.- strada privata PRECOLL. A** tutta la via

Via **BOSON CAN. A Centro** tutta la via

Via **BRAMAFAM A Centro** tutta la via

Via **BREAN CAN. C2** tutta la via

Regione **BRENLOZ PRECOLL. B** tutti i civici fino al 30

Via **BROCHEREL G. C6** tutta la via

Via **BUCANEVE (PERCENEIGE) PRECOLL. A** tutta la via

Regione **BUSSEYAZ C6** 1; 3; 3A

Regione **BUSSEYAZ F11** tutta la regione

Via **BUTHIER C7** tutta la via

Via **CADUTI DEL LAVORO C6** tutta la via

Piazza **CADUTI NEI LAGER NAZISTI C5** tutta la piazza

Via **CAP. CHAMONIN C3** tutta la via

Strada **CAPPUCCINI C5** tutti i civici pari

Strada **CAPPUCCINI PRECOLL. A** tutti i civici dispari

Via **CARABEL PTR** tutta la via

Via **CARDUCCI G. C6** tutta la via

Via **CARREL G. C6** tutta la via

Via **CAVAGNET G. (MAGG.) C3** tutta la via

Piazza **CAVALIERI DI VITTORIO VENETO C6** tutta la piazza

Piazza **CAVERI SEVERINO PTR** tutta la piazza

Via **CERISE L. A Centro** tutta la via

Via **CERLOGNE J.B. A Centro** tutta la via

Via **CHABLOZ C. PTR** tutta la via

Via **CHABOD F. C5** tutti i civici fino al 94

Via **CHABOD F. A Centro** 138; 140; 142; 146; 148

Via **CHALIGNÉ C5** tutta la via

Via **CHALLAND (DE) B ZTL** tutta la via

Via **CHAMBERY C4** tutta la via

Via **CHAMOLÉ C4** tutta la via

Regione **CHAMPAILLER F4** tutta la regione

Piazza **CHANOUX E. PTR** tutta la piazza

Via **CHARREY G. PTR** tutta la via

Via **CHATELARD C1** tutta la via

Via **CHATRIAN L. (GEN.) C3** tutta la via

Via **CHAVANNE C4** tutta la via  
Via **CLAVALITÉ C6** tutta la via  
Vicolo **COGNEINS PTR** tutto il vicolo  
Regione **COGNON F13 1; 1A; 2**  
Via **COLLEGE DE SAINT BENIN B ZTL** tutta la via  
Viale **CONSEIL DES COMMIS PTR** da piazza Chanoux a via Festaz  
Viale **CONSEIL DES COMMIS A Centro** il resto del viale  
Strada **CONSOLATA C5** tutta la strada  
Viale **CONTE CROTTI C2** tutti i civici pari  
Viale **CONTE CROTTI C1** tutti i civici dispari  
Via **CONTE TOMMASO PTR** tutta la via  
Regione **COSSAN PRECOLL. A 1; 2; 3; 4**  
Regione **COSSAN F6** tutta la regione  
Via **COUTUMIER F4** tutta la via  
Via **CRETIER A. A Centro** tutta la via  
Via **CROIX DE VILLE PTR** tutta la via  
Via **CROIX NOIRE I2 6; 8; 10**  
Via **CROIX NOIRE C7** il resto della via  
Via **D' AVISE PTR** tutta la via  
Via **DALLA CHIESA I1** tutta la via  
Via **DARBELLEY CAP. C3** tutta la via  
Via **DE CHEVRERES G. PRECOLL. B** tutta la via fino al nr. 82  
Via **DE LA PIERRE J.J.F. C5 3; 3A; 4; 6; 14; 16; 18; 20; 22**  
Via **DE L'ANCIEN ABATTOIR C6** non ci sono utenze  
Piazza **DE L'ANCIEN ABATTOIR C6** non ci sono utenze  
Via **DE MAISTRE X. PTR** da piazza Chanoux a via De Sales  
Via **DE MAISTRE X. B Centro** il resto della via  
Via **DE SALES (MONS.) PTR** tutta la via  
Via **DE TILLIER J.B. PTR** tutta la via  
Piazza **DEFFEYES A. B Centro** tutta la piazza  
Vicolo **DES FERMES I1** tutto il vicolo  
Ruelle **DES POMPES PTR** tutto il vicolo  
Via **DES PRÉS FOSSÉS PTR** fino ai numeri civici 7A e 8  
Via **DORA BALTEA C7** tutta la via  
Via **DUC (MONS.) A ZTL** tutta la via  
Via **DUCA DEGLI ABRUZZI C6** tutta la via  
Piazza **DUCLER ERMELINDA C4** tutta la piazza  
Regione **DUVET F6** tutta la regione  
Via **EDELWEISS PRECOLL. A** tutta la via  
Via **ELTER G. C3** tutta la via  
Fraz. **ENTREBIN F2** tutta la frazione  
Via **ESPERANTO** strada privata **C6** tutta la via  
Viale **EUROPA C1** tutto il viale

Via **EVANCON C4** tutta la via  
Fraz. **EXCENEX F1** tutta la frazione  
Fraz. **EXCENEX CHAMP DE LA CROIX F1** tutta la frazione  
Fraz. **EXCENEX MEILAN F1** tutta la frazione  
Vicolo **FERREIN PTR** tutto il vicolo  
Via **FESTAZ B. A Centro** tutta da via Torino a Conseil des Commis, e da Conseil des Commis tutto il lato Sud  
Via **FESTAZ B. B Centro** da Conseil des Commis a Torre Del Lebbroso, lato Nord  
Via **FIOLLET C2** tutta la via  
Passaggio **FOLLIEZ PTR** tutto il passaggio  
Via **FORUM PTR** tutta la via  
Piazza **FRANCHISES (DES) PTR** tutta la piazza  
Via **FRUTAZ G. A Centro** tutta la via  
Via **FURGGEN C1** tutta la via  
Via **GAL PRIORE C5** tutta la via  
Viale **GARIBALDI G. C6** tutto il viale  
Via **GARIN M. I1** tutta la via  
Via **GASTALDI B. C2** tutta la via  
Viale **GINEVRA C5** tutto il viale  
Via **GINOD G. PTR** tutta la via  
Piazza **GIOVANNI XXIII PAPA PTR** tutta la piazza  
Via **GRAMSCI PTR** dal n. 1 al n. 9  
Via **GRAMSCI B Centro** il resto della via  
Via **GRAN PARADISO C3** tutta la via  
Viale **GRAN SAN BERNARDO PRECOLL. A** tutto il viale  
Via **GRAND' EYVIA I1 55; 59; 65; 67; 69**  
Via **GRAND' EYVIA C4** tutta la via, esclusa la parte I 1  
Via **GRAND TOURNALIN C5** tutta la via  
Via **GUEDOZ C5** tutta la via  
Via **HOTEL DES ETATS PTR** tutta la via  
Via **HOTEL DES MONNAIES A ZTL** tutta la via  
Via **INNOCENZO V PAPA C5** tutta la via  
Corso **IVREA C6** tutti i civici tranne quelli elencati in C 7 e I 2  
Corso **IVREA C7 128; 130; 138; 142; 144; 146**  
Corso **IVREA I2 91; 93; 95; 97; 99; 101; 107; 111; 113; 127; 129; 131; 133**  
Via **KAOLACK I1** tutta la via  
Regione **LA BIOULAZ PRECOLL. B** tutti i civici fino al 13  
Regione **LA BIOULAZ F6** tutta la regione  
Regione **LA RIONDAZ PRECOLL. B** tutta la regione  
Regione **LA ROCHERE PRECOLL. A** lato Est  
Regione **LA ROCHERE PRECOLL. B** lato Ovest  
Corso **LANCIERI DI AOSTA I1** tutto il corso

Via **LARSINAZ C3** tutta la via  
Via **LAVORATORI-VITT. COL DU MONT I1** da via 1° Maggio fino alla Pepinière  
Regione **LE CHABLOZ PRECOLL. B** tutti i civici fino al 24  
Regione **LE CROU PRECOLL. B** tutti i civici fino al 25  
Regione **LE SARAILLON PRECOLL. A** tutta la regione  
Regione **LE TALAPÉ F4** tutta la regione  
Regione **LES VIGNOLES F5** tutta la regione  
Viale **LEXERT E. C3** tutto il viale  
Via **LICONI C3** tutta la via  
Via **LINTY S. PTR** tutta la via  
Via **LOSANNA B Centro** tutta la via  
Via **LOSTAN (DE) PTR** tutta la via  
Via **LUCAT S. C6** tutta la via  
Via **LYS C4** tutta la via  
Via **MAILLET PTR** tutta la via  
Via **MALHERBES PTR** tutta la via  
Piazza **MANZETTI I. C6** tutta la piazza  
Via **MARCHÉ VAUDAN PTR** tutta la via  
Via **MARMORE** - strada privata **C4** tutta la via  
Via **MARTINET L. B Centro** tutta la via  
Viale **MATTEOTTI G. A Centro** tutto il viale  
Via **MAUCONSEIL PTR** tutta la via  
Via **MAZZINI G. C6** tutta la via  
Via **MOCHET JEAN CLAUDE I2** tutta la via  
Via **MONT FALLERE C3** tutta la via  
Via **MONT GELÉ C6** tutta la via  
Via **MONT VELAN C6** tutta la via  
Via **MONT ZERBION C6** tutta la via  
Strada **MONTAGNAYES C6** tutta la strada  
Via **MONTE BIANCO C3** tutta la via  
Via **MONTE CERVINO C3** tutta la via  
Via **MONTE EMILIUS C6** tutta la via  
Via **MONTE GRAPPA C4** tutta la via  
Via **MONTE GRIVOLA C2** lato Ovest  
Via **MONTE GRIVOLA C3** lato Est  
Via **MONTE PASUBIO C2** tutta la via  
Via **MONTE SOLAROLO B Centro** tutta la via  
Via **MONTE VODICE C2** tutta la via  
Strada **MONTFLEURY C1** tutta la strada  
Strada **MONTFLEURY** (nuovo P cimitero) **C1** tutta la strada  
Via **MONTMAYEUR C1** tutta la via  
Via **MUS I. C1** tutta la via  
Via **MYOSOTYS PRECOLL. A** tutta la via

Piazza **NARBONNE A Centro** tutta la piazza  
Via **OLLIETTI G. A Centro** tutta la via  
Viale **PACE (DELLA) B Centro** tratto Sud  
Viale **PACE (DELLA) C5** tratto Nord  
Corso **PADRE LORENZO B Centro** lato ovest da via XXVI Febbraio a via Chanoux  
Corso **PADRE LORENZO C5** tutto il resto  
Via **PAGE E. C7** tutta la via  
Regione **PALLIN PRECOLL. A** tutti i civici pari fino al 40  
Regione **PALLIN PRECOLL. A** tutti i civici dispari fino al 39  
Strada **PARAVERA I1** tutta la strada  
Via **PARIGI PRECOLL. A** lato nord da Gs. Bernardo a La Rochere  
Via **PARIGI PRECOLL. B** lato nord da La Rochere a Sarre  
Via **PARIGI C1** Lato Sud da Sarre a Edificio Ex Maternità  
Via **PARIGI C2** Lato Sud da Edificio Ex Maternità a Collignon  
Via **PARIGI C5** Lato Sud da Collignon a Ginevra  
Viale **PARTIGIANI C4** tutta la via  
Via **PASQUETTAZ C6** tutta la via  
Via **PASSERIN D'ENTREVES A. C6** tutta la via  
Via **PETIGAT A. (ABBÉ) PRECOLL. A** nel tratto tra via Parigi e via delle Betulle  
Via **PETIGAT A. (ABBÉ) C2** nel tratto tra via Saint Martin de Corléans e via Parigi  
Via **PETIT SEMINAIRE (DU) C5** tutta la via  
Via **PIAVE B Centro** 1A; 4; 6; 7  
Via **PICCOLO SAN BERNARDO C1** tutta la via  
Via **PILA C4** tutta la via  
Via **PLAN DES RIVES C6** tutta la via  
Regione **PLEOD F6** tutta la regione  
Piazza **PLOUVES A Centro** tutta la piazza  
Via **POLLIO SALIMBENI C3** tutta la via  
Strada **PONT SUAZ I1** tutta la strada  
Via **PONTE ROMANO C6** tutta la via  
Fraz. **POROSSAN LES ARSIN F11** tutta la frazione  
Fraz. **POROSSAN CACHE F9** tutta la frazione  
Fraz. **POROSSAN LE CHIOU F9** tutta la frazione  
Fraz. **POROSSAN LA BADIAZ F10** tutta la frazione  
Fraz. **POROSSAN LA CHAPELLE F10** tutta la frazione  
Fraz. **POROSSAN LA COMBAZ F12** tutta la frazione  
Fraz. **POROSSAN LE MOVISOD F11** tutta la frazione  
Fraz. **POROSSAN LES NEYVES F9** tutta la frazione  
Fraz. **POROSSAN LE PAPET F10** tutta la frazione  
Fraz. **POROSSAN PAPET DI SOPRA F10** tutta la frazione



Fraz. **POROSSAN ROPPOZ F11** tutta la frazione  
Fraz. **POROSSAN LE TRUCHOD F10** tutta la frazione  
Via **PORTA PRÆTORIA PTR** tutta la via  
Piazza **PORTA PRÆTORIA PTR** tutta la piazza  
Via **PRIMO (1°) MAGGIO I1** tutta la via  
Via **PROMIS C. A Centro** tutta la via  
Via **QUATTRO NOVEMBRE A Centro** tutta la via  
Via **QUINTANA PTR** tutta la via  
Via **REGIONI (DELLE) C2** tutta la via  
Piazza **REPUBBLICA (DELLA) C4** tutta la piazza  
Via **REY G. A Centro** lato sud  
Via **REY G. C5** lato nord  
Via **RIBITEL (ARC.) PTR** da piazza Chanoux al n. 4  
Via **ROMA C5** tutti i civici dispari fino al 29  
Via **ROMA C6** tutti i civici pari fino al 12  
Piazza **RONCAS PTR** tutta la piazza  
Via **RU BAUDIN (DU) F12** tutta la via  
Via **SABA G. C3** tutta la via  
Via **SACCO F. C2** tutta la via  
Via **SAINT BERNARD DE MENTHON PTR** tutta la via  
Corso **SAINT MARTIN DE CORLEANS C5** lato Nord da viale Ginevra al cond. Collignon incluso  
Corso **SAINT MARTIN DE CORLEANS B Centro** lato Sud da via Martinet a via Monte Solarolo  
Corso **SAINT MARTIN DE CORLEANS C2** entrambi i lati dal 28 al 246  
Corso **SAINT MARTIN DE CORLEANS C1** entrambi i lati dal 248 agli incroci con via Parigi  
Piazza **SALVADORI B. C1** tutta la piazza  
Piazza **SAN FRANCESCO PTR** tutta la piazza  
Via **SAN GIOCONDO PTR** dal n. 18 al n. 49  
Via **SAN GIOCONDO B Centro** dal n. 1 al n. 16  
Via **SAN MICHELE C4** tutta la via  
Via **SANT'ANSELMO PTR** tutta la via  
Via **SANT'ORSO PTR** tutta la via  
Strada **SAUMONT C5** tutta la strada  
Regione **SAUMONT F12** tutta la regione  
Via **SCUOLA MILITARE ALPINA F13** tutta la via  
Via **SEIGNEURS DE QUART (DES) C6** tutta la via  
Fraz. **SIGNAYES OSSAN F8** tutta la frazione

Fraz. **SIGNAYES PREILLE F8** tutta la frazione  
Fraz. **SIGNAYES LE RU F8** tutta la frazione  
Fraz. **SIGNAYES SEYSSINOD F7** tutta la frazione  
Fraz. **SIGNAYES JOANNET F7** tutta la frazione  
Fraz. **SIGNAYES LA RAVOIRE F7** tutta la frazione  
Fraz. **SIGNAYES GRAND SIGNAYES F8** tutta la frazione  
Fraz. **SIGNAYES PIAZZALE CIMITERO F8** tutta la frazione  
Via **SINAIA C1** tutta la via  
Piazza **SOLDATS DE LA NEIGE C3** tutta la piazza  
Via **STEVENIN J.J. (MONS.) A Centro** tutta la via  
Via **TOLLEIN (DE) A ZTL** tutta la via  
Via **TORINO A Centro** lato Nord  
Via **TORINO C6** lato Sud  
Via **TORRE DEL LEBBROSO PTR** da via Aubert al n. 5  
Via **TORRE DEL LEBBROSO A Centro** lato Sud di via Festaz  
Via **TORRE DEL LEBBROSO B Centro** lato Nord di via Festaz  
Via **TOUR DU PAILLERON A Centro** non ci sono utenze  
Via **TOURNEUVE B Centro** tutta la via  
Via **TROTTECHEN PTR** da via Aubert al n. 29  
Via **TROTTECHEN A Centro** lato Sud di via Festaz  
Via **TROTTECHEN B Centro** lato Nord di via Festaz  
Piazza **TZAMBARLET I1** tutta la piazza  
Regione **TZAMBARLET/CHARVENSOD I1** integr. 1; 3; 5; 6; 7; 8; 9; 11; 12; 13; 14  
Via **VACCARI L. F13** tutta la via  
Via **VALLI VALDOSTANE C7** tutta la via  
Corso **VENTISEI FEBBRAIO C5** lato Nord  
Corso **VENTISEI FEBBRAIO B Centro** lato Sud  
Passaggio **VERGER PTR** tutto il passaggio  
Via **VERRAZ C3** tutta la via  
Passaggio **VESCOZ PTR** tutto il passaggio  
Via **VEVEY PTR** da via Sant'Anselmo i civici 1, 1/a, 3, 3/a  
Via **VEVEY C6** il resto della via  
Via **VISERAN C6** tutta la via  
Via **VOISON I1** tutta la via  
Via **VOLONTARI DEL SANGUE C1** tutta la via  
Piazza **VUILLERMIN R. C6** tutta la piazza  
Via **VUILLERMINAZ A. C3** tutta la via  
Via **ZIMMERMANN C5** tutta la via

# Calendario delle zone di raccolta

L'esposizione dei contenitori deve avvenire esclusivamente negli orari e nei giorni indicati di seguito (il sabato non viene svolto nessun servizio).

**NOVITÀ! CAMBIA L'ORARIO DI ESPOSIZIONE:**  
dalle 18.00 alle 19.00 (per famiglie, utenze commerciali e condominiali)

## ZONA I1

	lun	mar	mer	gio	ven	sab	dom
Organico	■		■		■		
Vetro					■		
Carta					■		
Cartone **					■		
Multimateriale	■						
Secco non ricicl.			■				

## ZONA I2

	lun	mar	mer	gio	ven	sab	dom
Organico		■		■			■
Vetro		■					
Carta		■					
Cartone **							■
Multimateriale				■			
Secco non ricicl.							■

## ZONA A CENTRO-CENTRO STORICO A ZTL

	lun	mar	mer	gio	ven	sab	dom
Organico	■		■		■		
Vetro	■						
Carta					■		
Cartone **							■
Multimateriale	■						
Secco non ricicl.			■				

## ZONE B CENTRO-CENTRO STORICO B ZTL

	lun	mar	mer	gio	ven	sab	dom
Organico		■		■			■
Vetro		■					
Carta		■					
Cartone **							■
Multimateriale				■			
Secco non ricicl.							■

## ZONA PRECOLLINARE A

	lun	mar	mer	gio	ven	sab	dom
Organico	■		■		■		
Vetro			■				
Carta					■		
Cartone **							■
Multimateriale	■						
Secco non ricicl.			■				

## ZONA PRECOLLINARE B

	lun	mar	mer	gio	ven	sab	dom
Organico		■		■			■
Vetro				■			
Carta		■					
Cartone **			■				
Multimateriale				■			
Secco non ricicl.							■

## ZONA C1

	lun	mar	mer	gio	ven	sab	dom
Organico		■		■			■
Vetro							■
Carta		■					
Cartone **	■						
Multimateriale				■			
Secco non ricicl.							■

## ZONA C2

	lun	mar	mer	gio	ven	sab	dom
Organico	■		■		■		
Vetro					■		
Carta					■		
Cartone **			■				
Multimateriale	■						
Secco non ricicl.			■				

**ZONA C3**

	lun	mar	mer	gio	ven	sab	dom
Organico							
Vetro							
Carta							
Cartone **							
Multimateriale							
Secco non ricicl.							

**ZONA C4**

	lun	mar	mer	gio	ven	sab	dom
Organico							
Vetro							
Carta							
Cartone **							
Multimateriale							
Secco non ricicl.							

**ZONA C5 - C7**

	lun	mar	mer	gio	ven	sab	dom
Organico							
Vetro							
Carta							
Cartone **							
Multimateriale							
Secco non ricicl.							

**ZONA C6**

	lun	mar	mer	gio	ven	sab	dom
Organico							
Vetro							
Carta							
Cartone **							
Multimateriale							
Secco non ricicl.							

**ZONA da F1 a F6**

	lun	mar	mer	gio	ven	sab	dom
Organico							
Vetro							
Carta							
Cartone F1, F2, F3*							
Cartone F4, F5, F6*							
Multimateriale							
Secco non ricicl.							

**ZONA da F7 a F13**

	lun	mar	mer	gio	ven	sab	dom
Organico							
Vetro							
Carta							
Cartone F7, F8*							
Cartone F9,F10,F12*							
Cartone F11, F13*							
Multimateriale							
Secco non ricicl.							

**UtENZE commerciali  
RACCOLTA CARTONE**

	lun	mar	mer	gio	ven	sab	dom
CENTRO A CENTRO B							
C1, C2, C3, C4, I1, PRECOLLINA B							
C5, C6, C7, I2, PRECOLLINA A							

**UtENZE commerciali  
ZONA PTR**

ESPOSIZIONE: dalle 8.30 alle 9 / RITIRO: dalle 9 alle 10

	lun	mar	mer	gio	ven	sab	dom
Organico							
Vetro							
Multimateriale							
Carta							
Secco non ricicl.							
Cartone							

Esporre il cartone dalle 15 alle 15.30 - NO FESTIVI

**CALENDARIO RACCOLTA CARTONE - ZONA PTR (Punti Tecnologici di Raccolta)**

**Attenzione:** per le utenze domestiche (famiglie) della zona PTR l'unica raccolta domiciliare attiva è quella del cartone con il seguente calendario.

	GIORNO DI RACCOLTA	ORARIO DI ESPOSIZIONE
<b>Famiglie:</b>	Giovedì	Esporre <b>dalle 15 alle 15.30</b> - NO FESTIVI

## Rifiuti di plastica: differenziamoli correttamente!

La plastica è ricavata dal petrolio attraverso complesse lavorazioni. Non è biodegradabile, o meglio, **si degrada in natura in tempi lunghissimi**. Attenzione anche alle plastiche cosiddette biodegradabili: si degradano sotto il sole e in compostiera, mentre negli oceani non si degradano!

### ► **Attenzione!**

**D'ora in avanti, il contenitore del multimateriale verrà sostituito da quello degli imballaggi in plastica e metalli**, dove potranno essere conferiti esclusivamente gli **IMBALLAGGI** ed i piccoli oggetti in metallo.

LE PLASTICHE DURE (giocattoli e altri oggetti in plastica che **NON** costituiscono imballaggi) dovranno essere conferite all'Ecocentro Comunale.

Per approfondimenti: [www.corepla.it/cosa-si-mette-nella-raccolta-differenziata](http://www.corepla.it/cosa-si-mette-nella-raccolta-differenziata)



# Janvier 2024

**NOVITÀ! Cambia l'orario di esposizione: dalle 18.00 alle 19.00**

**1 Lunedì**

Nouvelle Année - Marie Mère de Dieu

**2 Mardi**

Saint Oyen - Saint Défendent - Saint Basile

**3 Mercredi**

Saint Joconde, év. d'Aoste - Sainte Geneviève

**4 Jeudi**

Sainte Euphrosine

**5 Vendredi**

Saint Siméon

**6 Samedi**

Epiphanie du Seigneur

**7 Dimanche**

Saint Raymond - Sainte Virginie

**8 Lundi**

Saint Lucien

**9 Mardi**

Saint Anastase

**10 Mercredi**

Saint Aldo - Saint Marcien - Saint Guillaume



●	<b>11 Jeudi</b>	Saint Paulin
	<b>12 Vendredi</b>	Saint Alfred
	<b>13 Samedi</b>	Saint Hilaire
	<b>14 Dimanche</b>	Le Saint Sauveur - Sainte Nina, m.
	<b>15 Lundi</b>	Saint Paul, hermite - Sainte Rachel
	<b>16 Mardi</b>	Saint Marcel, pape
	<b>17 Mercredi</b>	Saint Antoine, abbé - Saint Sulpice
◐	<b>18 Jeudi</b>	Sainte Béatrice
	<b>19 Vendredi</b>	Saint Marius
	<b>20 Samedi</b>	Saints Fabien et Sébastien
	<b>21 Dimanche</b>	Sainte Agnès, v. m.
	<b>22 Lundi</b>	Saint Vincent, m.
	<b>23 Mardi</b>	Sainte Emérencienne
	<b>24 Mercredi</b>	Saint François de Sales, év.
○	<b>25 Jeudi</b>	Conversion de Saint Paul - Saint Préject
	<b>26 Vendredi</b>	Saint Timothée, év. - Saint Tite
	<b>27 Samedi</b>	Sainte Angèle Merici
	<b>28 Dimanche</b>	Saint Thomas d'Aquin, dr.
	<b>29 Lundi</b>	Sainte Constance
	<b>30 Mardi</b>	Sainte Martine
	<b>31 Mercredi</b>	Saint Jean Bosco - Sainte Marcelle



## Riduciamo gli imballaggi!

Produciamo e utilizziamo **troppi imballaggi** che diventano subito rifiuti. Molti non sanno che il costo della confezione rappresenta più di un sesto del prezzo complessivo del prodotto.

### ► Come possiamo migliorare

Al momento della spesa, preferiamo prodotti con **packaging sostenibile, prodotti sfusi**, da banco e con **vuoto a rendere**.

È possibile acquistare prodotti sfusi (es. gastronomia, affettati, ...) con propri contenitori riutilizzabili. La legge 1411 del 12.12.2019 lo consente!

Per approfondimenti: [www.conai.org/prevenzione-eco-design/](http://www.conai.org/prevenzione-eco-design/)



# Février 2024

**NOVITÀ! Cambia l'orario di esposizione: dalle 18.00 alle 19.00**

**1 Jeudi**

Saint Ours, arch. d'Aoste

**2 Vendredi**

Présentation de Jésus au temple

**3 Samedi**

Saint Blaise

**4 Dimanche**

Saint André Corsini - Saint Gilbert

**5 Lundi**

Sainte Agathe, v. m.

**6 Mardi**

Saint Amand - Saint Gaston

**7 Mercredi**

Beux Vuillerme de Léaval

**8 Jeudi**

Saint Jérôme Emilien

**9 Vendredi**

Sainte Apollonie

**10 Samedi**

Sainte Scholastique

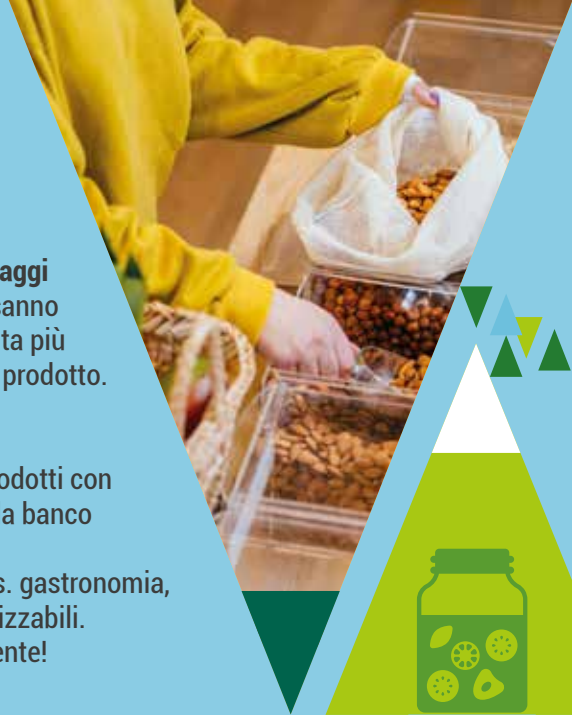

**11** **Dimanche**

Notre-Dame de Lourdes

**12** **Lundi**

Saint Damien - Saint Félix

**13** **Mardi**

Saint Julien - Saint Bénin

**14** **Mercredi**

Saint Valentin

**15** **Jeudi**

Saints Faustin et Jovite, mm.

● **16** **Vendredi**

Sainte Julienne

**17** **Samedi**

Saint Alexis - Saint Donat

**18** **Dimanche**

Sainte Bernadette

**19** **Lundi**

Saint Mansuet

**20** **Mardi**

Saint Nil

**21** **Mercredi**

Saint Pierre Damiani

**22** **Jeudi**

Chaire de s.Pierre - Sainte Isabelle

**23** **Vendredi**

Saint Polycarpe, m.

○ **24** **Samedi**

Saint Serge - Sainte Modeste

**25** **Dimanche**

Saint Victorin

**26** **Lundi**

Saint Nestor

**27** **Mardi**

Sainte Honorine - Saint Gabriel

**28** **Mercredi**

Saint Romain - Saint Oswald



## Dal compost nascono i fiori!

Gli scarti umidi organici e verdi costituiscono **oltre il 30%** dei rifiuti domestici prodotti. Per questo motivo è importante separarli correttamente.

### ► Come possiamo migliorare

Per chi ha un orto o giardino il compostaggio domestico è un' **ottima pratica per la riduzione dei rifiuti** e il contenimento dei costi e permette di ottenere fertilizzante naturale per le nostre piante.

Per approfondimenti: [www.compost.it](http://www.compost.it)



Ricorda che solo le **plastiche compostabili con marchio OK COMPOST** (come gli shopper della spesa usati nei supermercati) possono essere conferite **nella raccolta dell'organico**.

# Mars

## 2024

**NOVITÀ! Cambia l'orario di esposizione: dalle 18.00 alle 19.00**

**1 Venerdì**

Saint Albin, ev.

**2 Samedi**

Saint Luce, ev.

**3 Dimanche**

Saint Marin

**4 Lundi**

Saint Casimir

**5 Mardi**

Saint Adrien

**6 Mercredi**

Sainte Colette - Saint Martien

**7 Jeudi**

Saintes Perpétue et Félicité

**8 Vendredi**

Saint Jean de Dieu

**9 Samedi**

Sainte Françoise Romaine

**10 Dimanche**

Saint Attale, abbé





<b>11</b>	<b>Lundi</b>	Sainte Rosine
<b>12</b>	<b>Mardi</b>	Sainte Justine
<b>13</b>	<b>Mercredi</b>	Saint Sabin
<b>14</b>	<b>Jeudi</b>	Sainte Mathilde, reine
<b>15</b>	<b>Vendredi</b>	Saint César
<b>16</b>	<b>Samedi</b>	Saint Héribert
<b>17</b>	<b>Dimanche</b>	Saint Patrice, év.
<b>18</b>	<b>Lundi</b>	Saint Cyrille, év. - Saint Salvatore
<b>19</b>	<b>Mardi</b>	Saint Joseph
<b>20</b>	<b>Mercredi</b>	Saint Herbert - Sainte Alexandrine
<b>21</b>	<b>Jeudi</b>	Sainte Clémence
<b>22</b>	<b>Vendredi</b>	Saint Octavien
<b>23</b>	<b>Samedi</b>	Saint Victorien
<b>24</b>	<b>Dimanche</b>	Sainte Catherine de Suède
<b>25</b>	<b>Lundi</b>	Sainte Lucie Filippini
<b>26</b>	<b>Mardi</b>	Saint Emmanuel, m. - Sainte Lara
<b>27</b>	<b>Mercredi</b>	Saint Jean Damascène
<b>28</b>	<b>Jeudi</b>	Saint Gontran
<b>29</b>	<b>Vendredi</b>	Saint Second, év.
<b>30</b>	<b>Samedi</b>	Beux Amédée de Savoie
<b>31</b>	<b>Dimanche</b>	Saint Benjamin



## Conosci il tuo imballaggio!

Sono ancora troppi gli imballaggi non riciclabili o difficilmente riciclabili. In Francia, ad esempio, il contributo richiesto alle aziende è più alto per la tipologia di imballaggi definiti "perturbatori del riciclaggio".

### ► Come possiamo migliorare

Al momento della spesa, **evitiamo prodotti con doppio imballo** (es. tubetto di dentifricio con scatola), flaconi in pet opaco colorato (non riciclabile) e in generale gli imballaggi con etichette, fascette e tappi non rimovibili di materiali diversi dal contenitore.

Per approfondimenti: [www.corepla.it/cosa-sono-gli-imballaggi](http://www.corepla.it/cosa-sono-gli-imballaggi)



# Avril 2024

**NOVITÀ! Cambia l'orario di esposizione: dalle 18.00 alle 19.00**

## 1 Lunedì

Saint Hugues, év.

## 2 Mardi

Saint François de Paule

## 3 Mercredi

Saint Richard, év.

## 4 Jeudi

Saint Isidore, év. - Sainte Irène

## 5 Vendredi

Saint Vincent Ferrer

## 6 Samedi

Saint Célestin

## 7 Dimanche

Saint Jean-Baptiste de La Salle

## 8 Lundi

Sainte Julie

## 9 Mardi

Saint Gauthier (Walter)

## 10 Mercredi

Saint Ezéchiel



<b>11</b>	<b>Jeudi</b>	Saint Stanislas
<b>12</b>	<b>Vendredi</b>	Pâques - Saint Jules
<b>13</b>	<b>Samedi</b>	Saint Herménégilde - Sainte Ida
<b>14</b>	<b>Dimanche</b>	Saint Maxime - Saint Valérien
<b>15</b>	<b>Lundi</b>	Sainte Olympe
<b>16</b>	<b>Mardi</b>	Saint Evence
<b>17</b>	<b>Mercredi</b>	Pâques de la Résurrection
<b>18</b>	<b>Jeudi</b>	Lundi de Pâques - Saint Parfait
<b>19</b>	<b>Vendredi</b>	Saint Expédit - Sainte Emma
<b>20</b>	<b>Samedi</b>	Sainte Odette
<b>21</b>	<b>Dimanche</b>	Saint Anselme d'Aoste, év.
<b>22</b>	<b>Lundi</b>	Saint Alexandre
<b>23</b>	<b>Mardi</b>	Saint Georges
<b>24</b>	<b>Mercredi</b>	Saint Fidèle
<b>25</b>	<b>Jeudi</b>	Libération - Saint Marc, év.
<b>26</b>	<b>Vendredi</b>	Beux Boniface, év. d'Aoste
<b>27</b>	<b>Samedi</b>	Sainte Zita
<b>28</b>	<b>Dimanche</b>	Sainte Valérie
<b>29</b>	<b>Lundi</b>	Sainte Catherine de Sienne
<b>30</b>	<b>Mardi</b>	Saint Joseph Cottolengo



## Organico significa vivente

Ogni giorno nelle nostre case vengono prodotti **molte rifiuti organici** come gli scarti delle verdure e gli avanzi del cibo non consumato a tavola, così come molti rifiuti vegetali derivanti dalla pulizia degli orti e dei giardini.

### ► Come possiamo migliorare

Tutti questi scarti sono "organici", ossia derivano da sostanze vive, animali o vegetali e vanno **raccolti separatamente** dagli altri tipi di rifiuti.



# Mai 2024

**NOVITÀ! Cambia l'orario di esposizione: dalle 18.00 alle 19.00**

☾	<b>1 Mercoledì</b>	S. Joseph, travailleur - Saint Sigismond
	<b>2 Jeudi</b>	Saint Athanase, év.
	<b>3 Vendredi</b>	Saints Philippe et Jacques, ap.
	<b>4 Samedi</b>	Saint Sylvain
	<b>5 Dimanche</b>	Saint Pie V, pape
	<b>6 Lundi</b>	Saint Dominique Savio
	<b>7 Mardi</b>	Saint Auguste - Sainte Gisèle
●	<b>8 Mercredi</b>	Saint Désiré
	<b>9 Jeudi</b>	Saint Grégoire de Nazianze - Saint Isaïe
	<b>10 Vendredi</b>	Saint Antonin, év.

**11 Samedi**

**12 Dimanche**

Saint Achille - Saint Pancrace

**13 Lundi**

Sainte Marie Mazzarello - Saint Servais

**14 Mardi**

Saint Mathias, ap.

**15 Mercredi**

Sainte Denise

**16 Jeudi**

Saint Ubald - Saint Honoré

**17 Vendredi**

Saint Pascal

**18 Samedi**

Saint Léonard Murialdo - Sainte Corinne

**19 Dimanche**

Saint Pierre Célestin, pape

**20 Lundi**

Saint Bernardin de Sienne

**21 Mardi**

Saint Secondin

**22 Mercredi**

Sainte Rita de Cascia - Saint Emile

**23 Jeudi**

Saint Didier, év.

**24 Vendredi**

Notre-Dame Auxiliatrice

**25 Samedi**

Saint Bède - Sainte Sophie

**26 Dimanche**

Saint Philippe Neri

**27 Lundi**

Saint Augustin de Cantorbéry

**28 Mardi**

Saint Germain de Paris

**29 Mercredi**

Saint Maximin

**30 Jeudi**

Sainte Jeanne d'Arc - Saint Ferdinand, roi

**31 Vendredi**

La Visitation de Marie



## RAEE: cosa dice la legge

Smaltire correttamente i RAEE, ovvero i rifiuti da apparecchiature elettriche ed elettroniche, non è solo un dovere civico ma è una forma di rispetto per il territorio in cui viviamo. Essi infatti a seconda della tipologia contengono **sostanze** che se disperse nell'ambiente sono **inquinanti e nocive** per la salute dell'uomo, per la flora e la fauna.

### ► Come possiamo migliorare

Piccoli RAEE possono essere consegnati presso i punti vendita senza obbligo di acquistarne di nuovi. Grandi RAEE vengono smaltiti in sostituzione al nuovo acquisto. TUTTI sono bene accetti presso l'**Ecocentro Comunale**. Ricorda: la gran parte dei giocattoli radiocomandati o con componenti elettriche vanno conferiti con i RAEE.

Per approfondimenti: [www.cdcrree.it](http://www.cdcrree.it)

# Juin

## 2024

**NOVITÀ! Cambia l'orario di esposizione: dalle 18.00 alle 19.00**

**1 Samedi**

Saint Justin, m.

**2 Dimanche**

Fête de la République - Sainte Blandine - Saint Vital

**3 Lundi**

Saint Charles Lwanga, m.

**4 Mardi**

Saints François Caracciolo - Sainte Clotilde

**5 Mercredi**

Saint Boniface, év.

**6 Jeudi**

Saint Claude - Saint Norbert

**7 Vendredi**

Saint Antoine M. Gianelli, év.

**8 Samedi**

Saint Médard - Saint Danil

**9 Dimanche**

Saint Ephém, dr. - Saint Félicien

**10 Lundi**

Saint Antonin, abbé

<b>11</b>	<b>Mardi</b>	Saint Bernabé, ap. - Sainte Yolande
<b>12</b>	<b>Mercredi</b>	Saint Jean de Jacond
<b>13</b>	<b>Jeudi</b>	Saint Antoine de Padoue
<b>14</b>	<b>Vendredi</b>	Saint Elisée
<b>15</b>	<b>Samedi</b>	Sainte-Trinité - Saint Bernard d'Aoste
<b>16</b>	<b>Dimanche</b>	Saint Aurélien, év
<b>17</b>	<b>Lundi</b>	Saint Adolphe
<b>18</b>	<b>Mardi</b>	Saint Léonce
<b>19</b>	<b>Mercredi</b>	Saint Romuald, abbé
<b>20</b>	<b>Jeudi</b>	Notre-Dame de la Consolation
<b>21</b>	<b>Vendredi</b>	Saint Louis Gonzague
<b>22</b>	<b>Samedi</b>	BeuxInnocent V, pape
<b>23</b>	<b>Dimanche</b>	Saint Joseph Cafasso
<b>24</b>	<b>Lundi</b>	Saint Jean-Baptiste
<b>25</b>	<b>Mardi</b>	Saint Prosper
<b>26</b>	<b>Mercredi</b>	Saints Jean et Paul
<b>27</b>	<b>Jeudi</b>	Sacré-Cœur de Jésus - Saint Cyrille d'Alexandrie
<b>28</b>	<b>Vendredi</b>	Saint Irénée, m.
<b>29</b>	<b>Samedi</b>	Saints Pierre et Paul, ap.
<b>30</b>	<b>Dimanche</b>	SS. Martyrs de Rome



## Vetro sì, rispettando l'ambiente!

Il vetro si realizza con un minerale chiamato silicio che si trova anche nella sabbia del mare e può essere riciclato infinite volte. Questo materiale, se abbandonato nell'ambiente, può impiegare anche **migliaia di anni a degradarsi**.

### ► Come possiamo migliorare

**Separiamo** gli imballaggi in vetro dagli altri rifiuti, togliamo tappi e coperchi: sarà impiegato per produrre **nuove bottiglie**.

Il vetro deve essere conferito sfuso, senza alcun sacco/sacchetto.

Per approfondimenti: [coreve.it/come-fare-la-raccolta-differenziata](http://coreve.it/come-fare-la-raccolta-differenziata)



# Juillet 2024

**NOVITÀ! Cambia l'orario di esposizione: dalle 18.00 alle 19.00**

**1 Lunedì**

Précieux Sang du Seigneur

**2 Mardi**

Saint Martinien - Sainte Olga

**3 Mercredi**

Saint Thomas, ap.

**4 Jeudi**

Sainte Elisabeth de Portugal

**5 Vendredi**

Saint Antoine Marie Zaccaria

**6 Samedi**

Sainte Marie Goretti

**7 Dimanche**

Saint Savin

**8 Lundi**

Saint Guy

**9 Mardi**

Sainte Véronique - Saint Fabrice - Sainte Hermine

**10 Mercredi**

Saints Sept frères martyrs



**11 Jeudi**

Saint Benoît, patron d'Europe

**12 Vendredi**

Saint Jean Gualbert - Saint Fortuné

**13 Samedi**

Saint Henri - Sainte Clelia

**14 Dimanche**

Saint Camille de Lellis

**15 Lundi**

Saint Bonaventure, dr

**16 Mardi**

Notre Dame du Mont Carmel - Sainte Elvira

**17 Mercredi**

Bse Charlotte - Sainte Marcelline

**18 Jeudi**

Saint Frédéric

**19 Vendredi**

Saint Arsène - Sainte Praxède

**20 Samedi**

Sainte Marguerite, v. - Sainte Marina

**21 Dimanche**

Saint Laurent de Brindisi

**22 Lundi**

Sainte Marie-Madeleine

**23 Mardi**

Sainte Brigitte

**24 Mercredi**

Sainte Christine

**25 Jeudi**

Saint Jacques ap. - Saint Christophe

**26 Vendredi**

Sainte Anne - Saint Joachim

**27 Samedi**

Saint Pantaléon - Sainte Liliانا - Sainte Nathalie

**28 Dimanche**

Saint Nazaire

**29 Lundi**

Sainte Marthe

**30 Mardi**

Saint Pierre Chrysologue

**31 Mercredi**

Saint Germain - Saint Ignace de Loyola



## Usa e getta? No grazie!

Sono in crescente aumento beni monouso di largo consumo. Il problema principale di questi prodotti riguarda proprio l'elevata quantità di rifiuti che ne deriva: dovendo gettare ogni cosa usata una sola volta, si produce una **richiesta di smaltimento molto elevata**.

### ► Come possiamo migliorare

Al momento della spesa, cerchiamo i prodotti **ricaricabili** e quelli dotati di **ricambi**, come ad esempio spazzolini e rasoï con testine cambiabili. Preferiamo i detersivi **alla spina** e la pasta ed i cereali **sfusi**, dove noi portiamo il contenitore per la ricarica.

# Août 2024

**NOVITÀ! Cambia l'orario di esposizione: dalle 18.00 alle 19.00**

**1 Jeudi**

Saint Eusebe - Saint Pierre-aux-Liens

**2 Vendredi**

Saint Alphonse de Liguori

**3 Samedi**

Sainte Lydie - Invention de Saint Etienne

**4 Dimanche**

Saint Jean-Marie Vianney

**5 Lundi**

Notre Dame des Neiges - Saint Abel

**6 Mardi**

Transfiguration du Seigneur

**7 Mercredi**

Saint Gaëtan

**8 Jeudi**

Sainte Dominique

**9 Vendredi**

Saint Amour

**10 Samedi**

Saint Laurent, diacre

**11 Dimanche**

**12 Lundi** Sainte Clarisse

**13 Mardi** Saints Hyppolite et Cassien

**14 Mercredi** Saint Maximilien Kolbe

**15 Jeudi** Assomption de la Vierge Marie

**16 Vendredi** Saint Roch - Saint Théodule

**17 Samedi** Sainte Emilie - Saint Hyacinte

**18 Dimanche** Sainte Hélène, reine

**19 Lundi** Saint Jean Eudes

**20 Mardi** Saint Bernard de Clairvaux - Saint Philibert

**21 Mercredi** Saint Pie X, pape - Sainte Grâce

**22 Jeudi** La Vierge Marie, reine

**23 Vendredi** Sainte Rose de Lima, v.

**24 Samedi** Saint Barthélemy, ap.

**25 Dimanche** Saint Joseph Calasance

**26 Lundi** Saint Zéphyrin, m. - Sainte Natacha

**27 Mardi** Sainte Monique

**28 Mercredi** Saint Augustin, dr.

**29 Jeudi** Martyre de Saint Jean-Baptiste

**30 Vendredi** Sainte Faustine

**31 Samedi** Saint Aristide



## Preziose alternative di carta

Per produrre una tonnellata di carta dalla cellulosa vergine sono necessari almeno 15 alberi.

### ► Come possiamo migliorare

In generale evitiamo sprechi inutili e **riutilizziamo il lato non stampato dei nostri fogli.**

Un'alternativa, oltre alla carta riciclata e da fonti certificate, può essere la **carta di canapa.**

In ogni caso separiamo carta, cartone e cartoncino e cartoni per bevande e ricicliamoli correttamente.

Per approfondimenti: [www.comieco.org/carta-e-cartone](http://www.comieco.org/carta-e-cartone)

# Settembre 2024

**NOVITÀ! Cambia l'orario di esposizione: dalle 18.00 alle 19.00**

## 1 **Dimanche**

Saint Gilles - beux Eméric de Quart

## 2 **Lundi**

Saint Etienne, roi

## 3 **Mardi**

Saint Grégoire, pape

## 4 **Mercredi**

Sainte Rose de Viterbe - Sainte Irma - Sainte Rosalie

## 5 **Jeudi**

Saint Laurent Justinien

## 6 **Vendredi**

Saint Bertrand

## 7 **Samedi**

Saint Grat, évêque d'Aoste

## 8 **Dimanche**

Nativité de la Vierge Marie

## 9 **Lundi**

Saint Gorgon - Saint Alain

## 10 **Mardi**

Sainte Pulchérie, v. - Sainte Ines

●	<b>11 Mercredi</b>	Saint Adelphe
	<b>12 Jeudi</b>	Le saint Nom de Marie
	<b>13 Vendredi</b>	Saint Jean Chrysostome - Saint Aimé
	<b>14 Samedi</b>	La Sainte Croix
	<b>15 Dimanche</b>	Notre-Dame des Douleurs
	<b>16 Lundi</b>	Saints Cornélius et Cyprien, mm.
	<b>17 Mardi</b>	Saint Robert
○	<b>18 Mercredi</b>	Saint Joseph de de Cupertino - Sainte Nadia
	<b>19 Jeudi</b>	Saint Janvier, év.
	<b>20 Vendredi</b>	Saint Eustache, m.
	<b>21 Samedi</b>	Saint Mathieu, ap.
	<b>22 Dimanche</b>	Saint Maurice, m.
	<b>23 Lundi</b>	Saint Père Pie de Pietrelcina - Saint Lin, pape
●	<b>24 Mardi</b>	Notre-Dame de la Merci
	<b>25 Mercredi</b>	Saint Pierre de la Tarantaise
	<b>26 Jeudi</b>	Saints Côme et Damien
	<b>27 Vendredi</b>	Saint Vincent de Paul
	<b>28 Samedi</b>	Saint Venceslas
	<b>29 Dimanche</b>	Saints Michel, Gabriel, Raphaël
	<b>30 Lundi</b>	Saint Victor - Saint Jérôme



## Alluminio a piccole dosi

Il 75% dei milioni di bevande consumate giornalmente nel mondo è confezionato in contenitori di alluminio. L'estrazione dell'alluminio, tuttavia, comporta un **processo estremamente dannoso per l'ambiente**.

### Come possiamo migliorare

Scegliamo bevande in vetro e se proprio dobbiamo prendere una lattina, assicuriamoci di poterla riciclare. Per produrre alluminio riciclato si impiega il 95% di energia in meno rispetto alla stessa quantità di alluminio vergine.

Per approfondimenti: [www.cial.it/5regole/](http://www.cial.it/5regole/)

# Octobre 2024

**NOVITÀ! Cambia l'orario di esposizione: dalle 18.00 alle 19.00**

**1 Mardi**

Sainte Thérèse - Saint Remy

**2 Mercredi**

Saints Anges gardiens - Saint Léger

**3 Jeudi**

Saint Gérard - Sainte Candide

**4 Vendredi**

Saint François d'Assise

**5 Samedi**

Saint Gal, év. d'Aoste - Saint Placide

**6 Dimanche**

Saint Bruno, prêtre

**7 Lundi**

Notre Dame du Rosaire

**8 Mardi**

Sainte Pélagie

**9 Mercredi**

Saint Denis, év. - Sainte Sara

**10 Jeudi**

Saint Daniel - Saint François Borgia



**11 Vendredi**

Maternité de la Vierge Maria

**12 Samedi**

Saint Séraphin

**13 Dimanche**

Saint Edouard, roi

**14 Lundi**

Saint Calliste, pape

**15 Mardi**

Sainte Thérèse d'Avila

**16 Mercredi**

Sainte Edwige

**17 Jeudi**

Saint Ignace d'Antioche

**18 Vendredi**

Saint Luc, év.

**19 Samedi**

Saint Paul de la Croix - Saint René

**20 Dimanche**

Sainte Adeline - Sainte Aline

**21 Lundi**

Saint Hilarion - Sainte Ursule

**22 Mardi**

beux Jean-Paul II, pape - Sainte Mélanie

**23 Mercredi**

Saint Jean de Capistran

**24 Jeudi**

Saint Antoine-Marie Claret - Saint Florentin

**25 Vendredi**

Saint Crépin

**26 Samedi**

Saint Evariste

**27 Dimanche**

Sainte Sabine - Sainte Delia

**28 Lundi**

Saints Simons et Jude, ap.

**29 Mardi**

Saint Narcisse

**30 Mercredi**

Sainte Aurélie

**31 Jeudi**

Sainte Lucille



**Ridurre,  
riutilizzare,  
riciclare**

Il riuso consente di dare una seconda vita a beni che altrimenti **diventerebbero rifiuti**.

► **Come possiamo migliorare**

Tra le buone abitudini esiste quella di **passare** vestiti, giocattoli e attrezzature per bambini da un genitore all'altro.

Sono sempre più utilizzati poi **siti e app di scambio e vendita** di vestiti, oggetti, mobili ed elettrodomestici usati.



# Novembre

## 2024

**NOVITÀ! Cambia l'orario di esposizione: dalle 18.00 alle 19.00**

● **1 Venerdì**

La Toussaint

**2 Samedi**

Commemoration des défunts

**3 Dimanche**

Saint Hubert - Sainte Graziella

**4 Lundi**

Saint Charles Borromée

**5 Mardi**

Sainte Sylvie

**6 Mercredi**

Saint Léonard

**7 Jeudi**

Saint Ernest, abbé

**8 Vendredi**

Saint Godefroy - Saint Ursin

● **9 Samedi**

Saint Théodore

**10 Dimanche**

Saint Léon le Grand, pape



<b>11</b>	<b>Lundi</b>	Saint Martin de Tours, év.
<b>12</b>	<b>Mardi</b>	Saint Evase - Saint Emilien - Saint Christian
<b>13</b>	<b>Mercredi</b>	Saint Brice
<b>14</b>	<b>Jeudi</b>	Saint Josaphat - Sainte Sidonie
<b>15</b>	<b>Vendredi</b>	Saint Albert le Grand - Saint Arthur
<b>16</b>	<b>Samedi</b>	Sainte Gertrude, v.
<b>17</b>	<b>Dimanche</b>	Sainte Elisabeth de Hongrie
<b>18</b>	<b>Lundi</b>	Saint Odon
<b>19</b>	<b>Mardi</b>	Saint Grégoire le thaumaturge
<b>20</b>	<b>Mercredi</b>	Saint Octave - Saint Edmond
<b>21</b>	<b>Jeudi</b>	Présentation de la Vierge Marie
<b>22</b>	<b>Vendredi</b>	Sainte Cécile
<b>23</b>	<b>Samedi</b>	Saint Clément, m.
<b>24</b>	<b>Dimanche</b>	Sainte Firmine
<b>25</b>	<b>Lundi</b>	Sainte Cathérine
<b>26</b>	<b>Mardi</b>	Saint Conrad, év. - Sainte Delphine
<b>27</b>	<b>Mercredi</b>	Bse Marguerite de Savoie - Sainte Astrid
<b>28</b>	<b>Jeudi</b>	Saint Jaques, moine
<b>29</b>	<b>Vendredi</b>	Saint Saturnin
<b>30</b>	<b>Samedi</b>	Saint André, ap.



## Spreco di cibo: una questione etica

Lo spreco di cibo, lungo tutta la filiera, dal campo alla tavola, è influenzato da numerosi fattori durante le fasi di produzione, post raccolto e trasformazione e dalle scelte di rivenditori e consumatori.

### ► Come possiamo migliorare

Scegliamo consapevolmente negozi della piccola e grande distribuzione che adottano **strategie anti spreco**, cedendo prodotti invenduti ai bisognosi o applicando sconti sugli alimenti in scadenza, esistono poi numerose app contro lo spreco alimentare e come ausilio per organizzare frigo, spesa e dispensa.

# Décembre

## 2024

**NOVITÀ! Cambia l'orario di esposizione: dalle 18.00 alle 19.00**

● **1 Dimanche**

Saint Eloi

**2 Lundi**

Sainte Bibiane

**3 Mardi**

Saint François Xavier

**4 Mercredi**

Sainte Barbe

**5 Jeudi**

Saint Sabas

**6 Vendredi**

Saint Nicolas év.

**7 Samedi**

Saint Ambroise, dr.

● **8 Dimanche**

Immaculée Conception

**9 Lundi**

Saint Pierre Fourier

**10 Mardi**

Notre-Dame de Lorette - Sainte Eulalie

<b>11</b>	<b>Mercredi</b>	Saint Damase, pape
<b>12</b>	<b>Jeudi</b>	Sainte Jeanne-Françoise de Chantal
<b>13</b>	<b>Vendredi</b>	Sainte Lucie
<b>14</b>	<b>Samedi</b>	Saint Jean de la Croix - Sainte Odile
○ <b>15</b>	<b>Dimanche</b>	Sainte Christine, v.
<b>16</b>	<b>Lundi</b>	Sainte Albine - Sainte Adélaïde - Sainte Alice
<b>17</b>	<b>Mardi</b>	Saint Lazare
<b>18</b>	<b>Mercredi</b>	Saint Gratien, év.
<b>19</b>	<b>Jeudi</b>	Saint Fauste, v. - Saint Urbain, pape
<b>20</b>	<b>Vendredi</b>	Saint Théophile, m.
<b>21</b>	<b>Samedi</b>	Saint Pierre Canisius
◐ <b>22</b>	<b>Dimanche</b>	Saint Flavien
<b>23</b>	<b>Lundi</b>	Saint Armand
<b>24</b>	<b>Mardi</b>	Saint Dauphin, év.
<b>25</b>	<b>Mercredi</b>	Noël: Nativité du Seigneur
<b>26</b>	<b>Jeudi</b>	Saint Etienne, 1er martyr
<b>27</b>	<b>Vendredi</b>	Saint Jean évangéliste, ap.
<b>28</b>	<b>Samedi</b>	La Sainte Famille - Saints Innocents
<b>29</b>	<b>Dimanche</b>	Saint David, roi
● <b>30</b>	<b>Lundi</b>	Saint Roger - Saint Eugène
<b>31</b>	<b>Mardi</b>	Saint Sylvestre - Sainte Colombe





**Capitale dell'Ambiente**

## **CASE DELL'ACQUA** **una scelta sostenibile**

### **DOVE SONO**

Viale della Pace, Corso Battaglione,  
Via Clavalité.

### **COME FUNZIONANO**

- Con monete o tessera ricaricabile direttamente presso le casette dell'acqua
- Distribuzione h24
- Costo tessera 5,00 € e comprende fornitura di 10 litri.

### **DOVE ACQUISTARE LE TESSERE**

- ISOLA ECOLOGICA  
di Via Caduti del Lavoro
- Uffici Quendoz - sede di Jovencan

## **TOILETTES** **pubbliche di Aosta**

### **DOVE SONO:**

- Viale della Pace
  - Piazza Mazzini
  - Piazza Arco d'Augusto
  - Piazza Plouves
  - Via de Sales
  - Via Volontari del Sangue
  - Piazza Ducler
  - Corso Saint Martin
  - Quartiere Dora -  
P.zza Battaglione Cervino
  - Quartiere Cogne -  
Giardini di via Vuillerminaz \*
  - Via Grand Eyvia \*
  - Reg. Saumont \*
  - Giardini pubblici di fraz. Signayes \*
- \* Aperte solo durante la stagione estiva

## **Ecocentri:**

**LOCALITÀ MONTFLEURY**  
dal lunedì alla domenica con  
orari 8.00-13.00 e 14.00-17.00

**VIA CADUTI DEL LAVORO, 11**  
dal lunedì al sabato con orari  
8.00-13.00 e 14.00-17.00

Per maggiori informazioni:

[www.comune.aosta.it](http://www.comune.aosta.it)

[www.quendoz.it](http://www.quendoz.it)



**QUENDOZ**  
SERVICES ÉCOLOGIQUES

[www.quendoz.it](http://www.quendoz.it)

In collaborazione con:

**VdA**  
DIPARTIMENTO REGIONALE  
MATERIALI RICICLABILI  
**TRUCKS**